

Denna ritning är trafikvetenskaplig. Allt uttryck
 begränsade av riktningen bekräftar enligt lag.
 TMV/VERBET

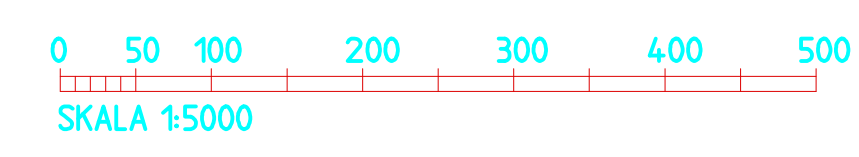

SKOPAD AV		INOMRÄSTYP	
GRANSAD AV		ANLÄGGNINGSYP	
BERÄKNAD AV		MÄTPETER-METER	
DATUM		INTEGERSAMPEL PROJEKT	
SKALA	FORVÄT	INTEGERSAMPEL FÖRVALTNING	BLAD
			NÄSTA BLAD
			ANDEL

Version: LAST RENDER BY AUTOCAD: \$FILESNAME\$ \$DATES\$ \$USERS\$

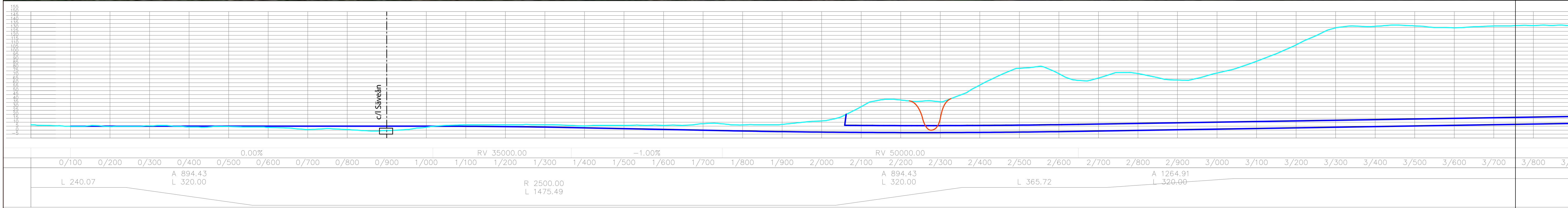
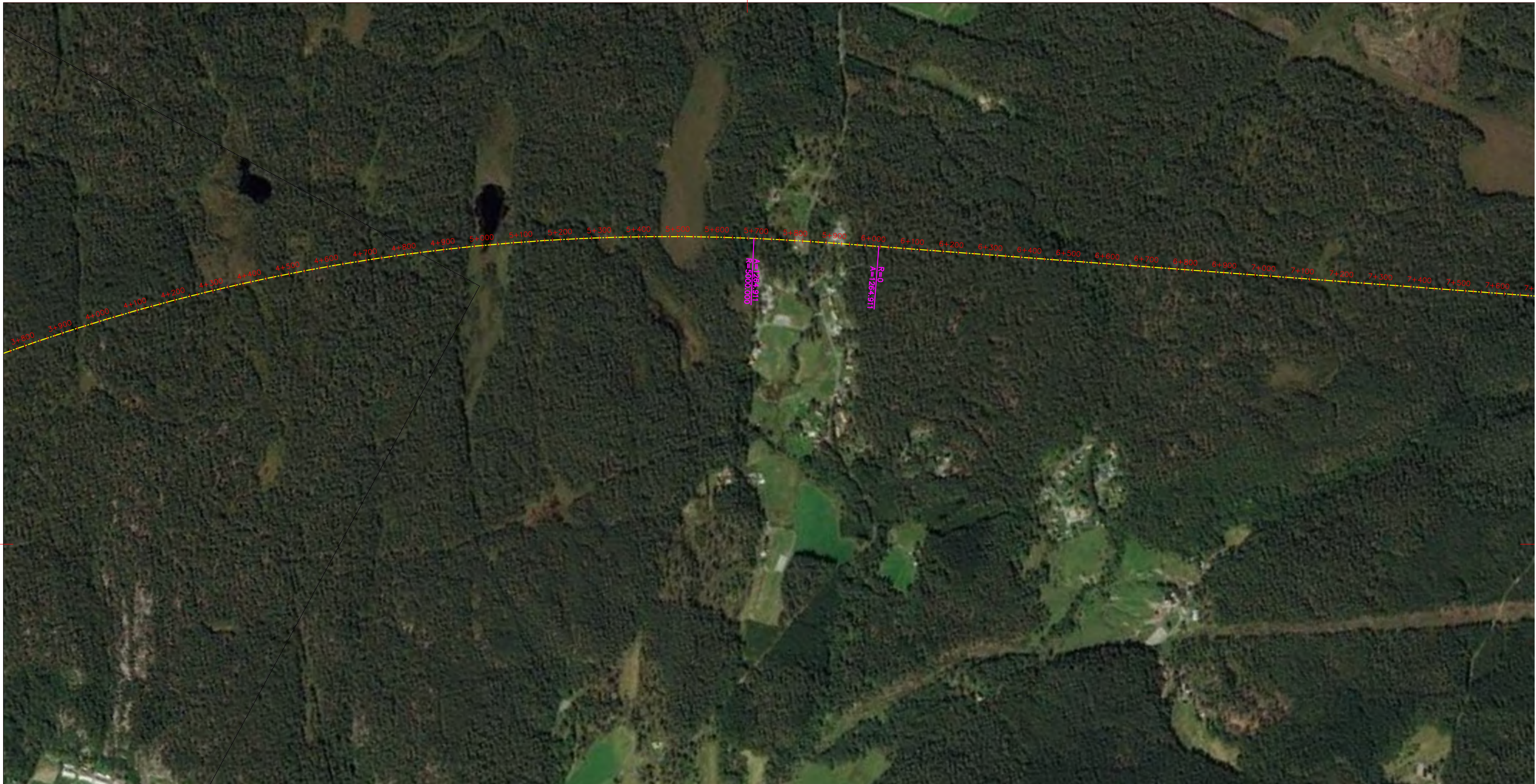

Dersis Abay, 20, Tullukeych, Addis Ababa, All details
 beppopada a mitega barasa enfi lag.
 TIRAFICERET

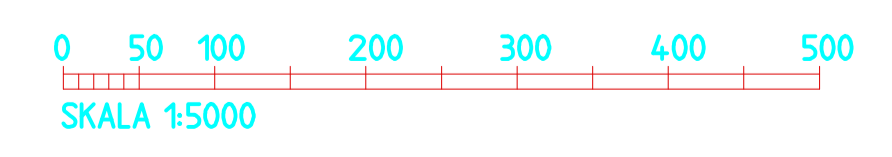
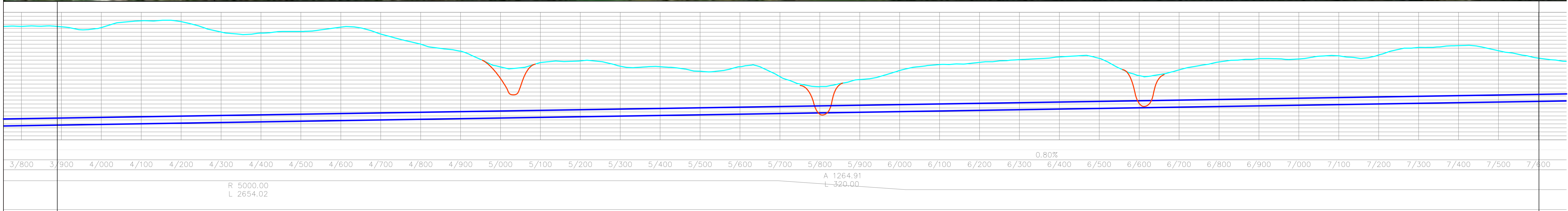

SKOPAD AV		HÄLJESTYP	
BRUKAD AV		ANLÄGGESTYP	
BERÄKNAD AV		MÄLSTÄMMETYP	
DATUM		RTANGÖPPER PROJEKT	
SKALA	FORMAT	RTANGÖPPER FÖRVALTNING	BLAD
			INÅTA BLAD
			ANG

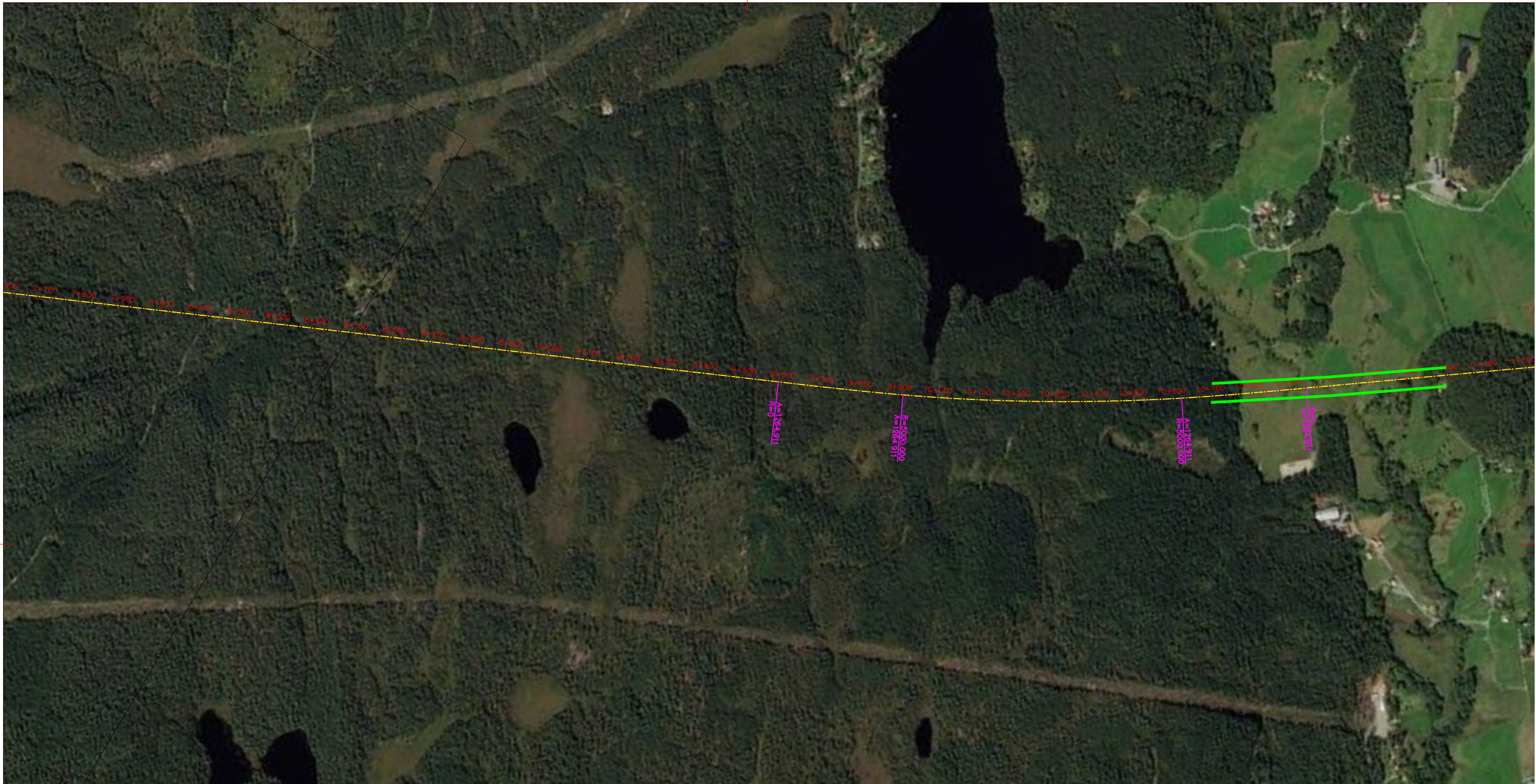

Dato: 08/05/2023
 Nama: ...
 No. ...
 ...

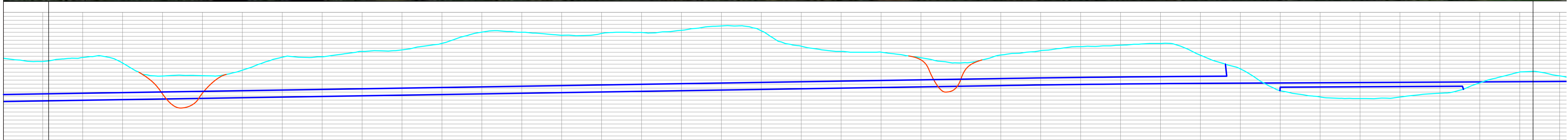

7+000	7+700	7+800	7+900	8+000	8+100	8+200	8+300	8+400	8+500	8+600	8+700	8+800	8+900	9+000	9+100	9+200	9+300	9+400	9+500	9+600	9+700	9+800	9+900	10+000	10+100	10+200	10+300	10+400	10+500	10+600	10+700	10+800	10+900	11+000	11+100	11+200	11+300	11+400	11+500
L 3575.05												A 1264.91 L 320.00										R 5000.00 L 713.50										A 1264.91 L 320.00							

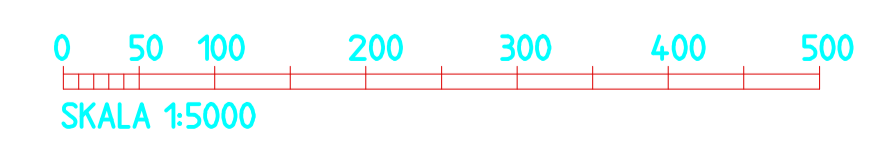

NO. ...		TANGGAL ...		SKALA ...		FORMAT ...		DIBERIKAN OLEH ...		DITERIMA OLEH ...	
NO. ...	TANGGAL ...	SKALA ...	FORMAT ...	DIBERIKAN OLEH ...	DITERIMA OLEH ...	NO. ...	TANGGAL ...	SKALA ...	FORMAT ...	DIBERIKAN OLEH ...	DITERIMA OLEH ...

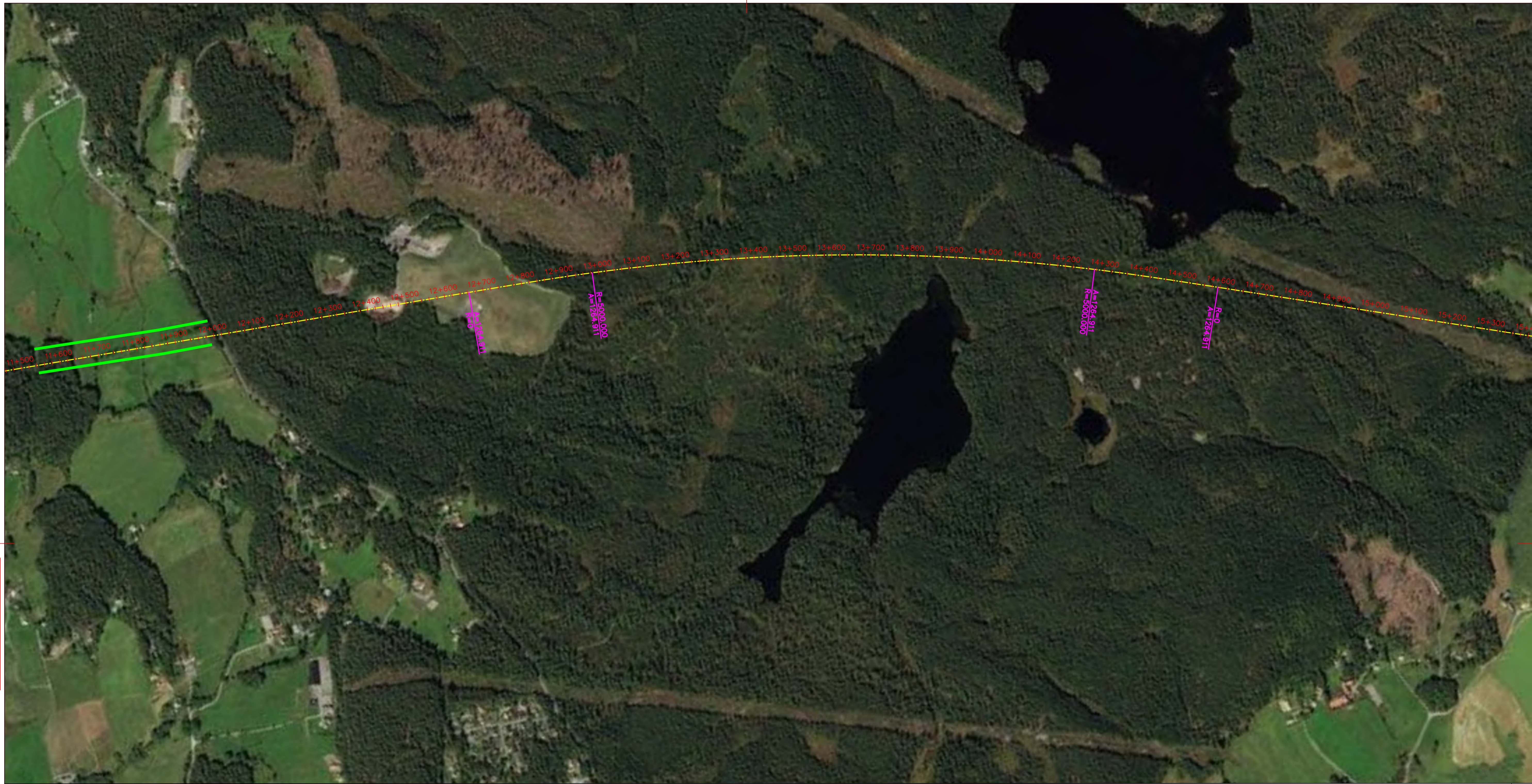

Data från Trafikverket system. All data är
 kopierat från deras system och är
 inte förändrad.

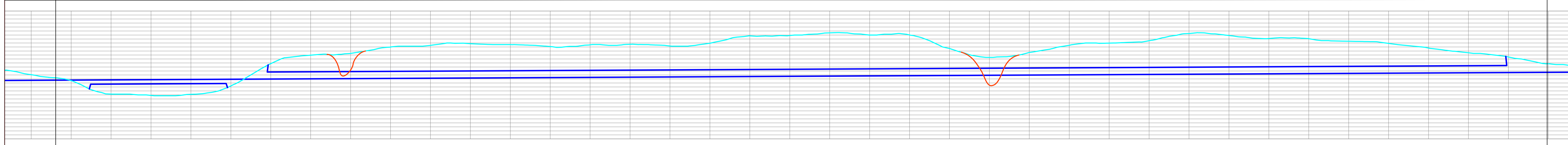

11/500	11/600	11/700	11/800	11/900	12/000	12/100	12/200	12/300	12/400	12/500	12/600	12/700	12/800	12/900	13/000	13/100	13/200	13/300	13/400	13/500	13/600	13/700	13/800	13/900	14/000	14/100	14/200	14/300	14/400	14/500	14/600	14/700	14/800	14/900	15/000	15/100	15/200	15/300
L 1719.69						A 1264.91 L 320.00						R 5000.00 L 1291.36						0.26%						A 1264.91 L 320.00														

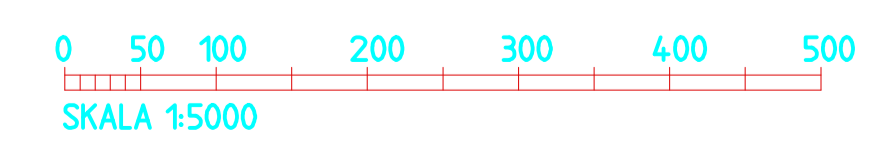

SKAPAD AV		ANLÄGGERISTYP	
REVISERAD AV		KILDETERMINER	
BEKÄND AV		RITNINGSPROJEKT	
DATUM	SKALA	FORMAT	RITNINGSPROJEKT FÖRVALTNING
			BLAD
			NÄSTA BLAD



Өзөс айыл, 2-Төрөлүктөс, өздөсөс, 100-дөсөс
 100-дөсөс, 100-дөсөс, 100-дөсөс, 100-дөсөс
 100-дөсөс, 100-дөсөс, 100-дөсөс, 100-дөсөс

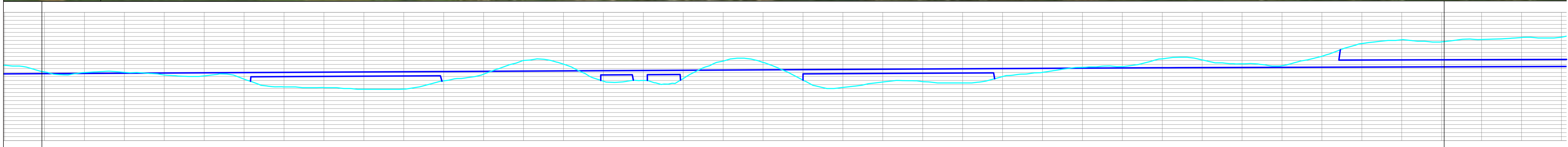

15+300 15+400 15+500 15+600 15+700 15+800 15+900 16+000 16+100 16+200 16+300 16+400 16+500 16+600 16+700 16+800 16+900 17+000 17+100 17+200 17+300 17+400 17+500 17+600 17+700 17+800 17+900 18+000 18+100 18+200 18+300 18+400 18+500 18+600 18+700 18+800 18+900 19+000 19+100 19+200

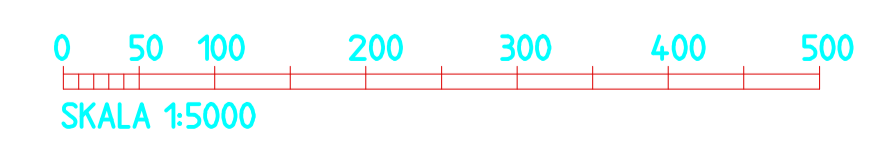

SKAPAD AY		HAKIMSYTIP	
BRUSKAD AY		ALAGIMSYTIP	
BIRKAD AY		KILMETER-METER	
DATUM		KILMETER-METER	
SKALA		KILMETER-METER	
FORMAT		KILMETER-METER	
KILMETER-METER		KILMETER-METER	
KILMETER-METER		KILMETER-METER	
KILMETER-METER		KILMETER-METER	



Dersis Abaynehun, Trafikverket, projekterare. Allt rättigheter förbehållna. Detta dokument är ett utkast och kan förändras utan varning.

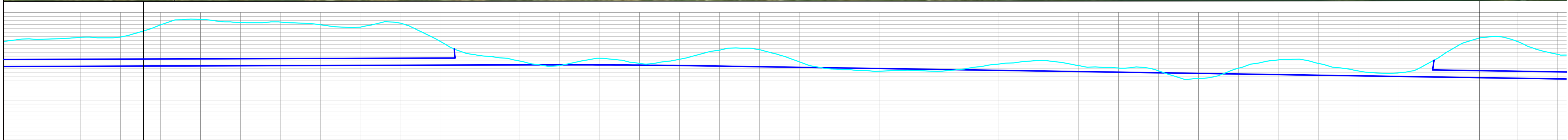

0.16% RV 50000.00 -0.76%
 19/000 19/100 19/200 19/300 19/400 19/500 19/600 19/700 19/800 19/900 20/000 20/100 20/200 20/300 20/400 20/500 20/600 20/700 20/800 20/900 21/000 21/100 21/200 21/300 21/400 21/500 21/600 21/700 21/800 21/900 22/000 22/100 22/200 22/300 22/400 22/500 22/600 22/700 22/800
 A 1264.91 L 2963.26
 L 320.00

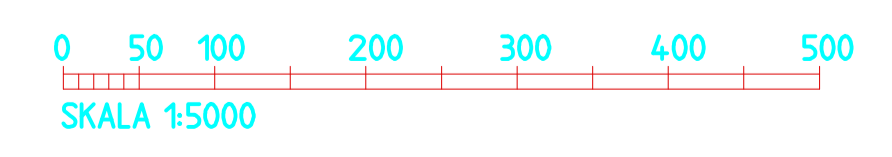

SKAPAD AV		UTARBEDDNING		HÄLLESTYP	
REVISAD AV		REVISOR		ANLÄGGNINGSTYP	
BERÄKNAD AV		BERÄKNARE		MÄTLINJESTYP	
DATUM		SKALA		STANDARDPÅVERKNING	
FORMAT		STANDARDPÅVERKNING		BLAD	
STANDARDPÅVERKNING		STANDARDPÅVERKNING		NÄSTA BLAD	
STANDARDPÅVERKNING		STANDARDPÅVERKNING		ÄND	



Semua data dan informasi yang tertera di dalam gambar ini adalah hak milik dari PT. JAWA BARAT TRANSKORPORASI

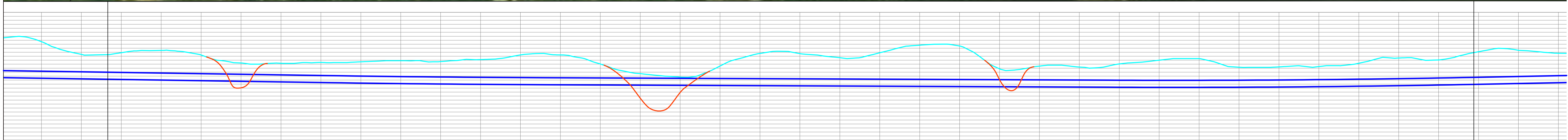

22+700	22+800	22+900	23+000	23+100	23+200	23+300	23+400	23+500	23+600	23+700	23+800	23+900	24+000	24+100	24+200	24+300	24+400	24+500	24+600	24+700	24+800	24+900	25+000	25+100	25+200	25+300	25+400	25+500	25+600	25+700	25+800	25+900	26+000	26+100	26+200	26+300	26+400	26+500											
RV 100000.00										-0.22%										RV 75000.00																													
A 1264.91 L 320.00										R 5000.00 L 1983.19										A 1264.91 L 320.00										L 324.24										A 1264.91 L 320.00									

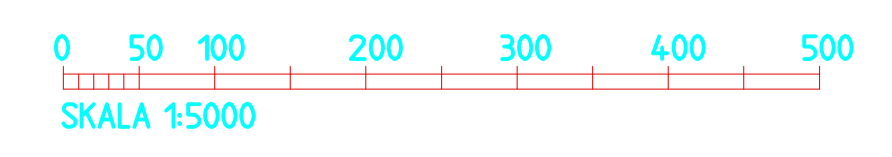

SKOPUS AW		MULJESTIP					
REVISI AW		ALJABESTIP					
REVISI AW		KILOMETER-METER					
REVISI AW		RITANJAN PER PROJEK					
REVISI AW	TARIKH	SKALA	FORMAT	RTANJAN PER FORVALTING	BLAD	BAKTA BLAD	ANG



Docus oleh: P. T. (Kontak: 0812-3333-3333)
 Tanggal: 10/10/2023
 Lokasi: Jl. Raya
 Kecamatan: ...
 Kabupaten: ...

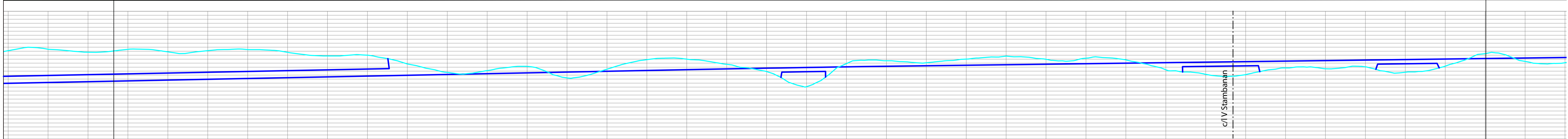

26/300	26/400	26/500	26/600	26/700	26/800	26/900	27/000	27/100	27/200	27/300	27/400	27/500	27/600	27/700	27/800	27/900	28/000	28/100	28/200	28/300	28/400	28/500	28/600	28/700	28/800	28/900	29/000	29/100	29/200	29/300	29/400	29/500	29/600	29/700	29/800	29/900	30/000	30/100	30/200	30/300
1.00%										RV 150000.00										0.64%																				
R 5000.00 L 3473.03															A 1264.91 L 320.00																									

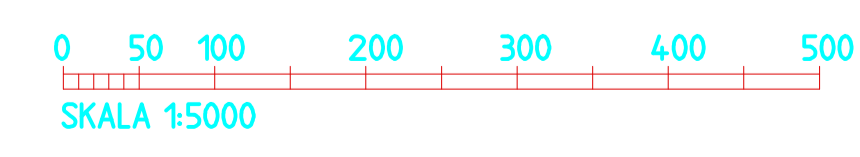

KORPORASI		KORPORASI		KORPORASI	
SIKAPAD AV		SIKAPAD AV		SIKAPAD AV	
SIKAPAD AV		SIKAPAD AV		SIKAPAD AV	
SIKAPAD AV	SIKAPAD AV	SIKAPAD AV	SIKAPAD AV	SIKAPAD AV	SIKAPAD AV
SIKAPAD AV	SIKAPAD AV	SIKAPAD AV	SIKAPAD AV	SIKAPAD AV	SIKAPAD AV

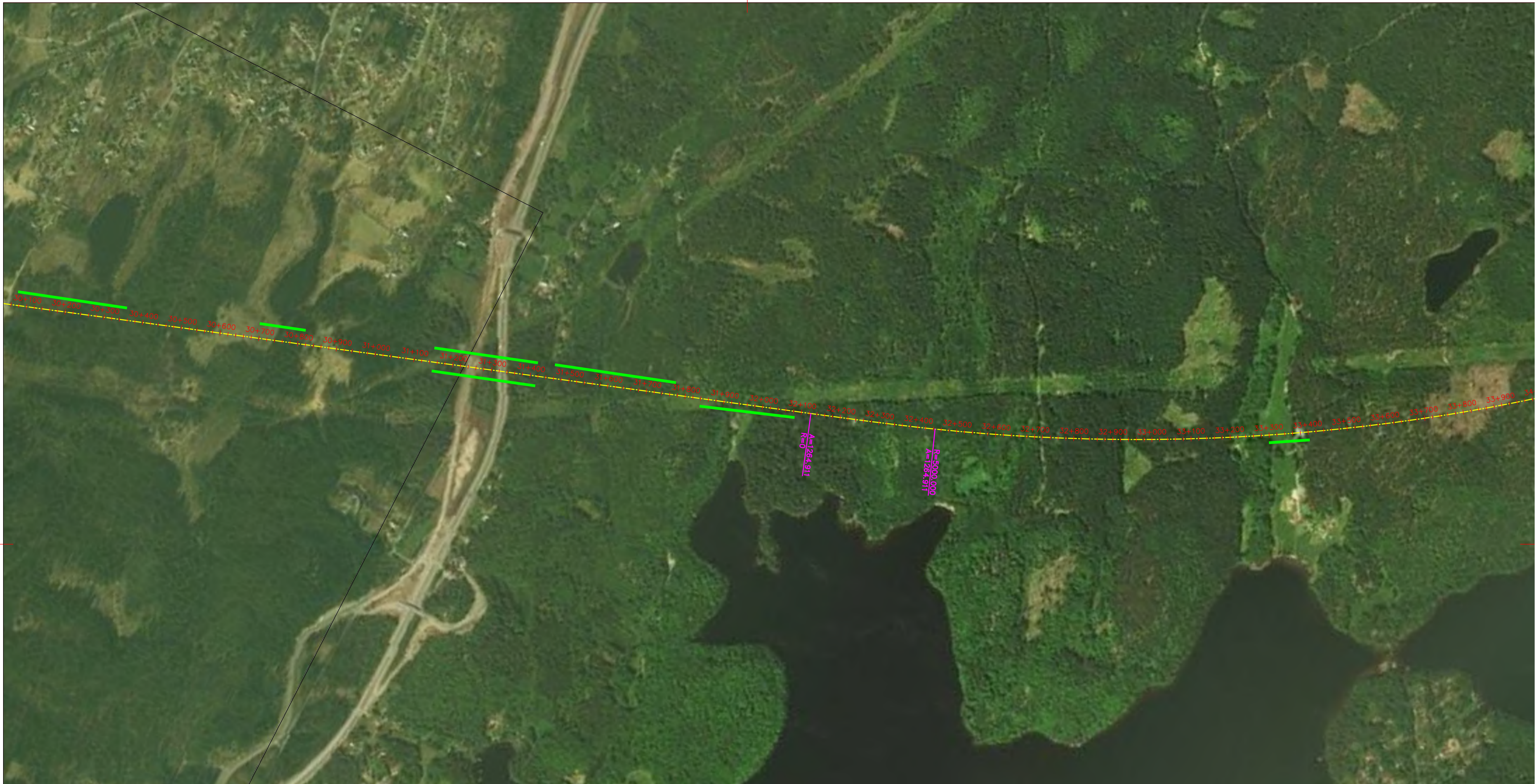

Detta ritning är tillhandräddat utav en teknisk person till den utvalda beställaren av någon annan anledning.
 TRAVNORBERT

OBS! Profilen behöver lyftas ett par meter här för passagen av E20

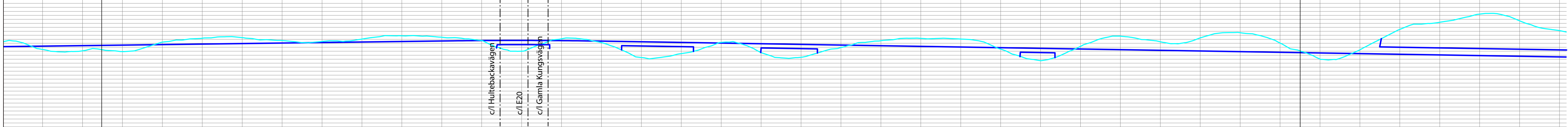

000	30/100	30/200	30/300	30/400	30/500	30/600	30/700	30/800	30/900	31/000	31/100	31/200	31/300	31/400	31/500	31/600	31/700	31/800	31/900	32/000	32/100	32/200	32/300	32/400	32/500	32/600	32/700	32/800	32/900	33/000	33/100	33/200	33/300	33/400	33/500	33/600	33/700	33/800	33/900
												RV 25000.00																				-0.83%							
												L 2309.16																				A 1264.91 L 320.00							

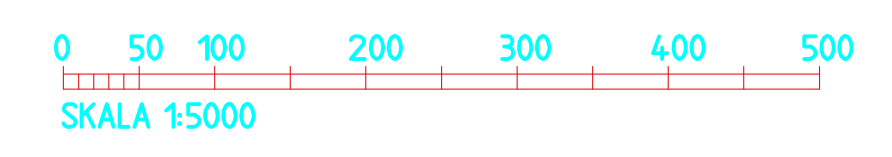

SKAPAD AV		UTARBEDDNINGSTYP		HÄLLESTYP	
REVISAD AV		MÄTETTERMETER		MÄTETTERMETER	
BERÄKNAD AV		UTARBEDNINGSPROJEKT		UTARBEDNINGSPROJEKT	
BERÄKNAD AV	DATA	SKALA	FORMAT	UTARBEDNINGSPROJEKT	BLAD
					BLAD

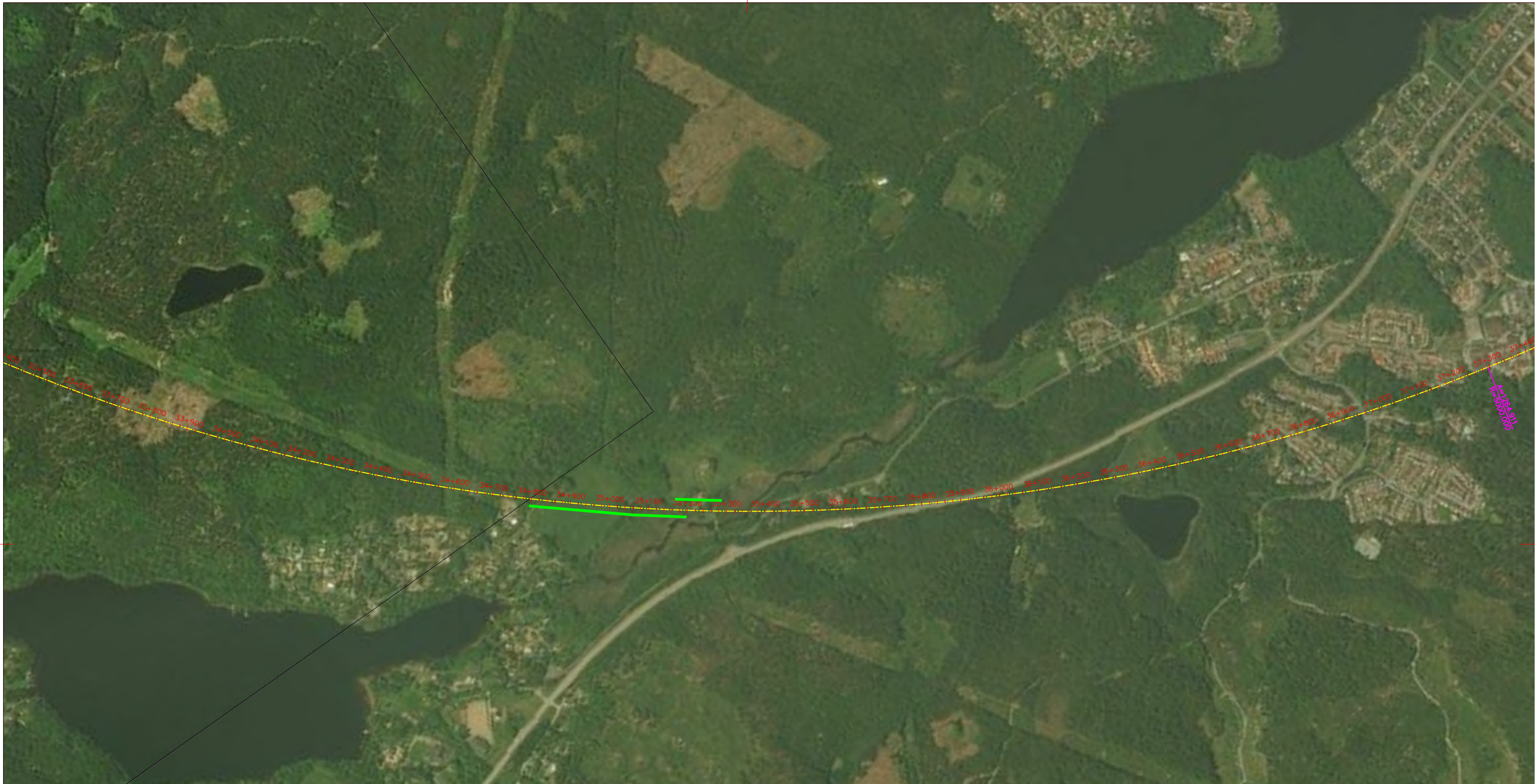

Detta ritning är tillhandahålls endast till ändring
 av projekteringen av anläggningen enligt lag.
 TRAFIKSTYRELSEN

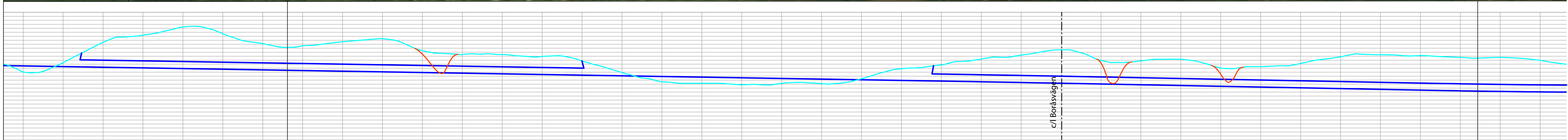

-0.83% RV 250000.00 -0.95%
 33/300 33/400 33/500 33/600 33/700 33/800 33/900 34/000 34/100 34/200 34/300 34/400 34/500 34/600 34/700 34/800 34/900 35/000 35/100 35/200 35/300 35/400 35/500 35/600 35/700 35/800 35/900 36/000 36/100 36/200 36/300 36/400 36/500 36/600 36/700 36/800 36/900 37/000 37/100

R 5000.00
 L 4849.85

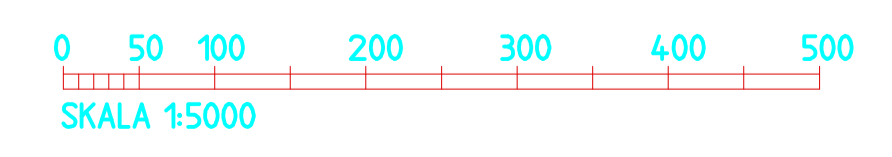

SKAPAD AV		UTARBEDDNINGSTYP		HÄLLESTYP	
REVISERAD AV		MÄTPUNKTER		MÄTPUNKTER	
BEKÄND AV		DATUM		STADSTYRELSEN	
SKALA	FORMAT	IT-ANSLUTNING	BLAD	NÄSTA BLAD	ÅR



Dokumentácia je technickou správnou. All drawings
represent a project and are not to be used for
construction.

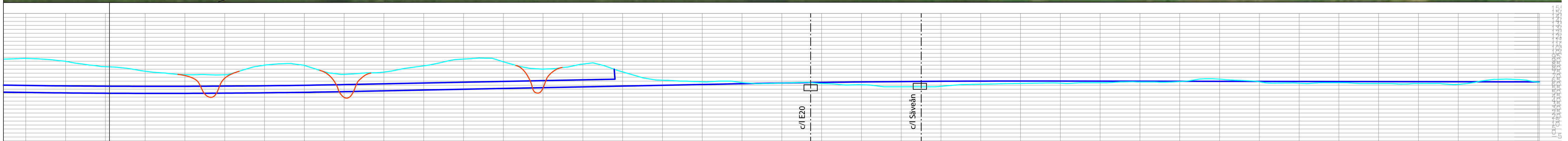

37/000	37/100	37/200	RV 50000.00	37/300	37/400	37/500	37/600	37/700	37/800	37/900	38/000	38/100	38/200	38/300	38/400	38/500	38/600	38/700	38/800	38/900	RV 75000.00	39/100	39/200	39/300	39/400	39/500	39/600	39/700	39/800	39/900	40/000	40/100	40/200	40/300	40/400	40/500	40/600	40/700	40/800
										1.00%										-0.08%																			
										L 959.04										L 639.41										L 950.50									
										A 1264.91 L 320.00										R 5000.00 L 639.41										A 1264.91 L 320.00									

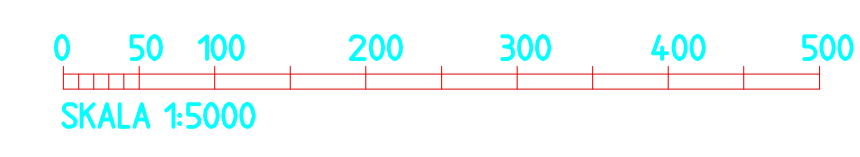

BRANISLAV AV			BRANISLAV AV			BRANISLAV AV		
BRANISLAV AV	DATA	SKALA	FORMÁT	STANOVISKO	PROJEKT	BRANISLAV AV	BRANISLAV AV	BRANISLAV AV

Dokumentácia je technickou správnou. All drawings
represent a project and are not to be used for
construction.